



KEMENTERIAN KESIHATAN MALAYSIA

**KENYATAAN MEDIA**  
**KEMENTERIAN KESIHATAN MALAYSIA**

**SITUASI SEMASA DEMAM DENGGI DI MALAYSIA**  
**MINGGU EPIDEMIOLOGI 29 (17 JULAI – 23 JULAI 2022)**

Pada Minggu Epidemiologi ke-29 tahun 2022, jumlah kes demam denggi yang dilaporkan adalah 1,689 berbanding 1,495 kes pada minggu sebelumnya, iaitu peningkatan sebanyak 194 kes (13%). Tiada kematian akibat komplikasi demam denggi dilaporkan pada Minggu Epidemiologi ke-29 tahun 2022.

Kumulatif kes demam denggi yang dilaporkan sehingga kini adalah sebanyak 29,604 kes berbanding 15,702 kes bagi tempoh sama tahun 2021 iaitu peningkatan sebanyak 13,902 kes (88.5%), Manakala sebanyak 19 kematian akibat komplikasi denggi dilaporkan berbanding sembilan (9) kematian bagi tempoh yang sama pada tahun 2021. **(Lampiran A & C).**

Sebanyak 64 lokaliti hotspot dilaporkan pada minggu ini berbanding 58 lokaliti hotspot pada minggu sebelumnya, iaitu peningkatan sebanyak lapan (8) lokaliti hotspot. Daripada 64 lokaliti hotspot yang dilaporkan, sebanyak 53 lokaliti hotspot berada di Negeri Selangor, sembilan (9) lokaliti hotspot di WPKL & Putrajaya dan dua (2) lokaliti hotspot di Sabah. **(Lampiran B & D).**

Survelan chikungunya merekodkan sebanyak 10 kes pada minggu ke-29 dengan lima (5) kes dari Selangor, dua (2) kes dari Johor dan masing-masing satu (1) kes dari Perak, Melaka dan WPKL & Putrajaya. Jumlah kumulatif kes

chikungunya sehingga kini adalah 543 kes (**Lampiran E**). Bagi surveilans zika, sebanyak 995 sampel darah dan 10 sampel urin telah dijalankan saringan Zika dan hasil kesemuanya adalah negatif.

Memutuskan rantai kitar hidup nyamuk Aedes adalah kaedah pencegahan utama jangkitan demam denggi. Pastikan tiada air bertakung di persekitaran rumah yang boleh menjadi tempat nyamuk Aedes membiak dan menyebarkan demam denggi. Bubuh bahan pembunuh jentik-jentik di bekas simpanan air yang sukar dibersihkan seperti kolah air. Individu yang menunjukkan gejala demam tinggi, sakit kepala, sakit badan, sakit sendi serta sakit belakang mata perlu segera mendapatkan rawatan awal iaitu dalam tempoh tiga (3) hari dari gejala demam. Masyarakat boleh melayari portal rasmi iDengue melalui pautan laman sesawang <https://idengue.mysa.gov.my/> untuk mengetahui maklumat terkini status denggi kawasan kediaman. **Tiada Aedes, tiada denggi, chikungunya, dan zika.**

**TAN SRI DATO' SERI DR. NOOR HISHAM BIN ABDULLAH**

Ketua Pengarah Kesihatan  
Kementerian Kesihatan Malaysia

**Julai 2022**

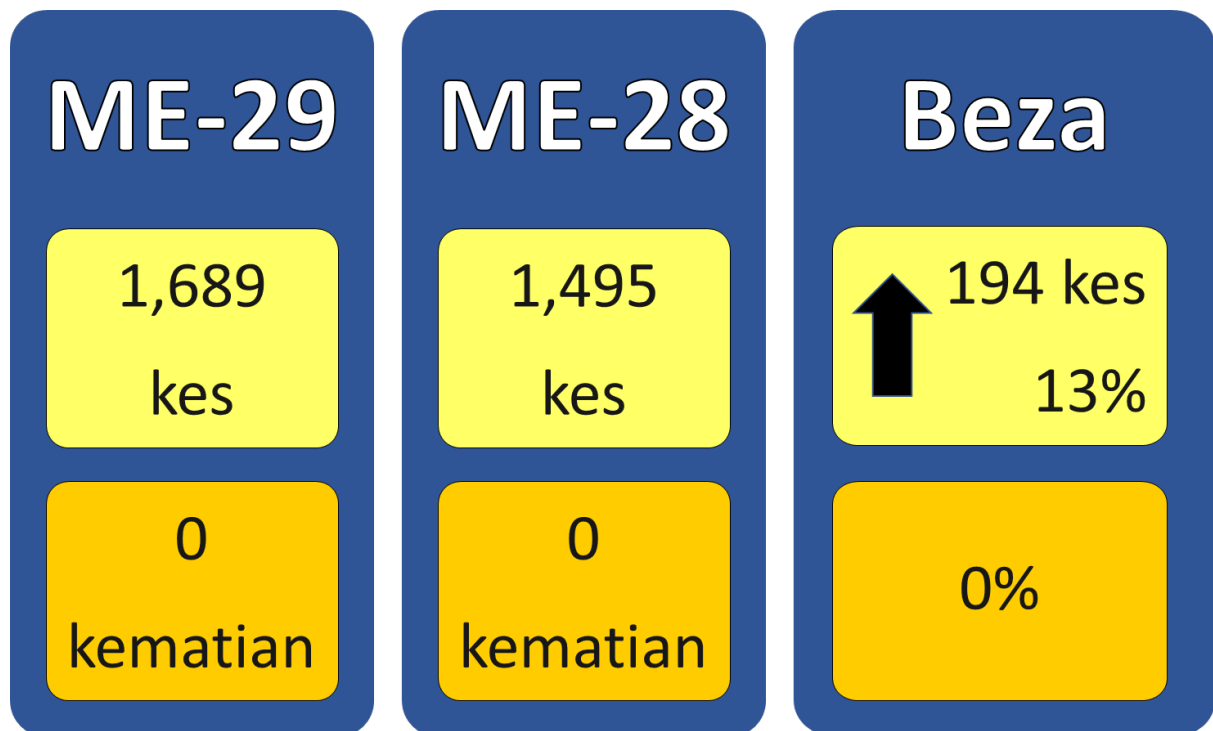

Gambarajah 1: Perbandingan kes dan kematian demam denggi minggu ke-28 dan ke-29 tahun 2022

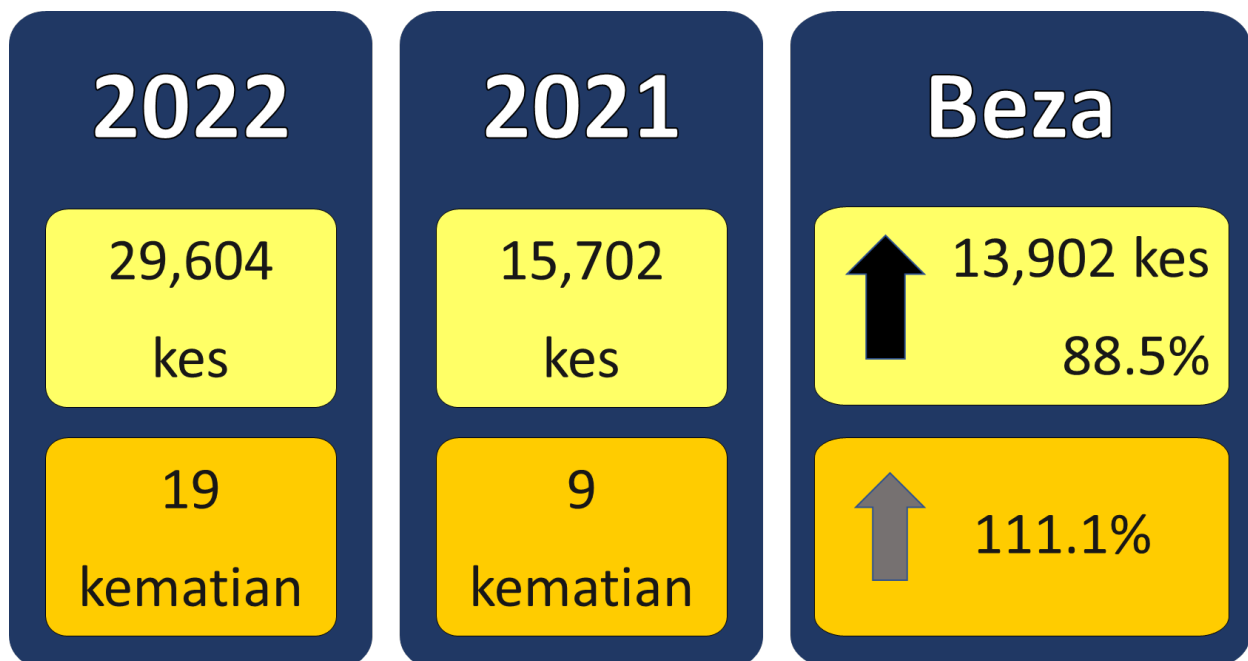

Gambarajah 2: Perbandingan kes dan kematian demam denggi sehingga minggu ke-29 tahun 2022 dan tempoh sama tahun 2021

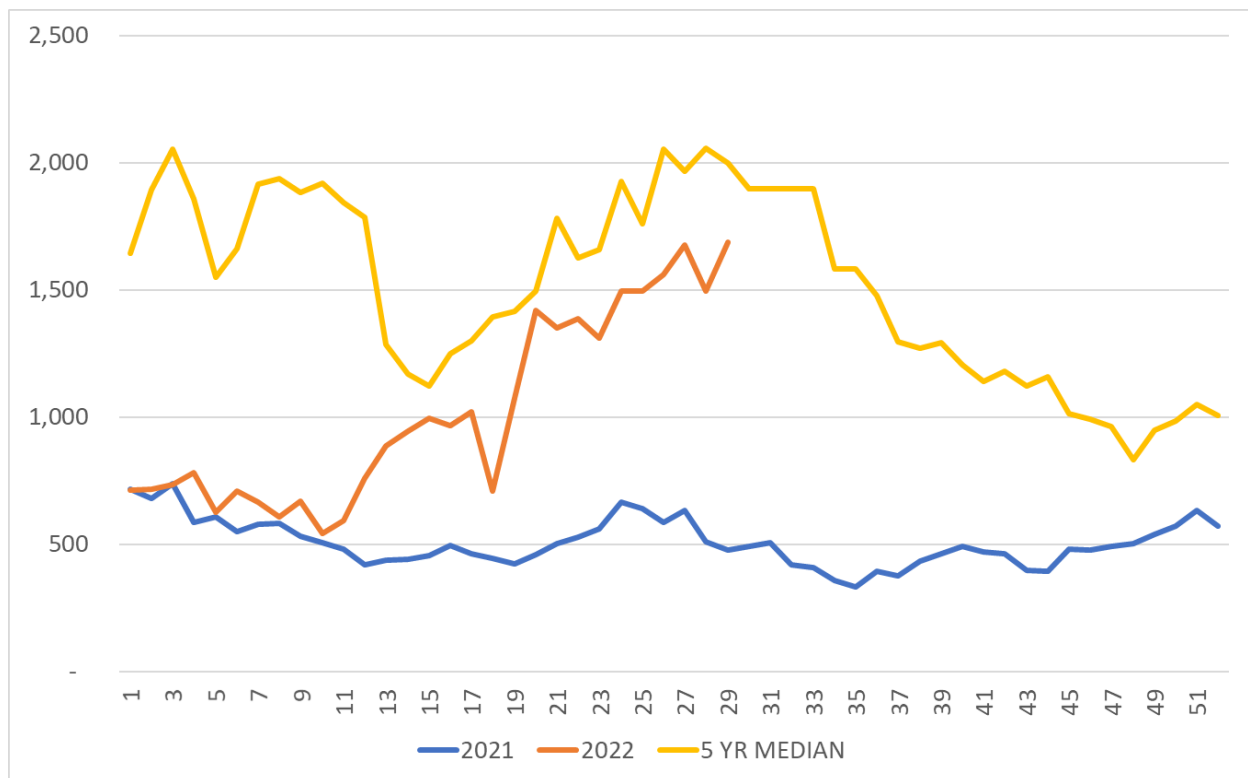

**Gambarajah 3: Perbandingan tren kes mingguan demam denggi Malaysia tahun 2022, 2021 dan median 2017-2021**

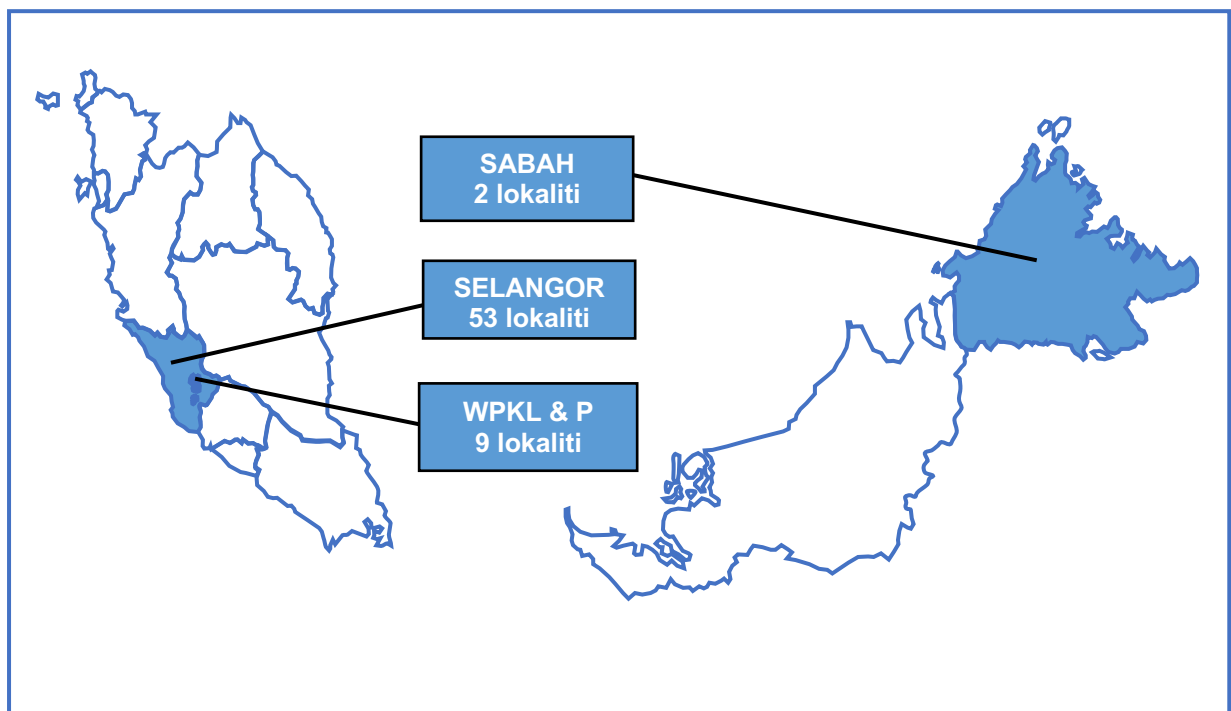

**Gambarajah 4: Jumlah lokaliti hotspot denggi minggu ke-29 tahun 2022**

**BILANGAN KES DENGGI PADA MINGGU 29/2022****(17 Julai hingga 23 Julai 2022)**

Bil.	Negeri	Bilangan Kes dan Kematian Denggi dilaporkan				Kumulatif Kes Denggi sehingga ME 29/2022		Kumulatif Kes Denggi sehingga ME 29/2021	
		Minggu 29 (17 Julai – 23 Julai 2022)		Minggu 28 (10 Julai – 16 Julai 2022)					
		Kes	Mati	Kes	Mati	Kes	Mati	Kes	Mati
1	Perlis	2	0	1	0	21	0	15	0
2	Kedah	26	0	27	0	628	2	332	0
3	P. Pinang	15	0	14	0	361	0	258	0
4	Perak	25	0	32	0	593	0	373	1
5	Selangor	1,000	0	895	0	19,045	4	9,152	2
6	WP KL & Putrajaya	185	0	150	0	2,822	5	1,816	1
7	N. Sembilan	66	0	59	0	872	2	369	1
8	Melaka	21	0	15	0	297	0	421	0
9	Johor	85	0	74	0	1,414	1	1,286	1
10	Pahang	31	0	41	0	391	0	293	1
11	Terengganu	4	0	2	0	117	0	30	0
12	Kelantan	29	0	23	0	382	2	129	0
13	Sarawak	8	0	14	0	339	1	242	0
14	Sabah	192	0	147	0	2,305	2	982	2
15	WP Labuan	0	0	1	0	17	0	4	0
	<b>MALAYSIA</b>	<b>1,689</b>	<b>0</b>	<b>1,495</b>	<b>0</b>	<b>29,604</b>	<b>19</b>	<b>15,702</b>	<b>9</b>

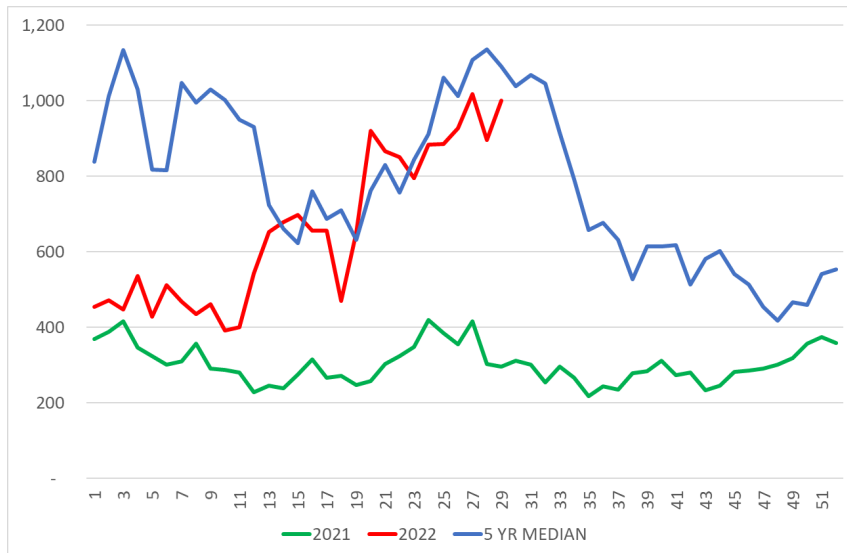

**Selangor**

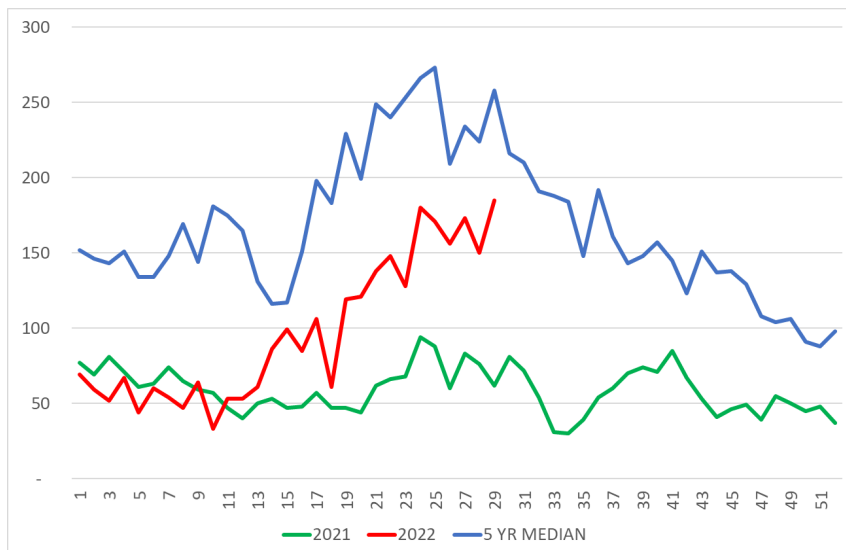

**WPKL & Putrajaya**

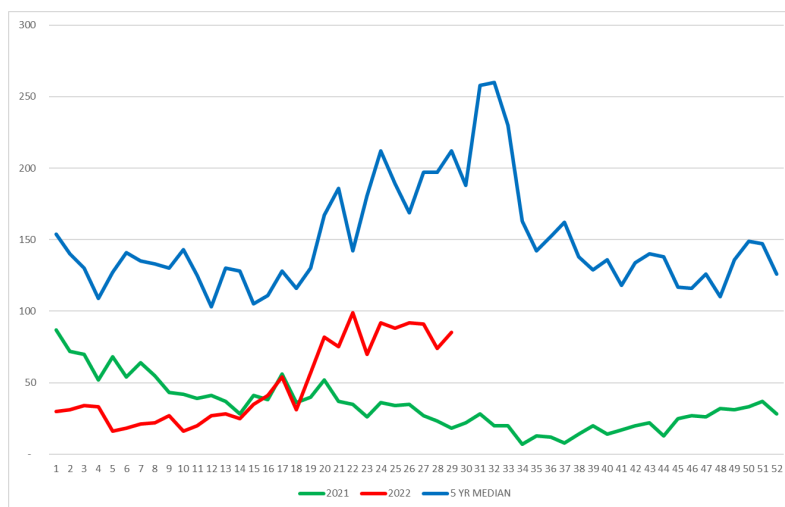

**Johor**

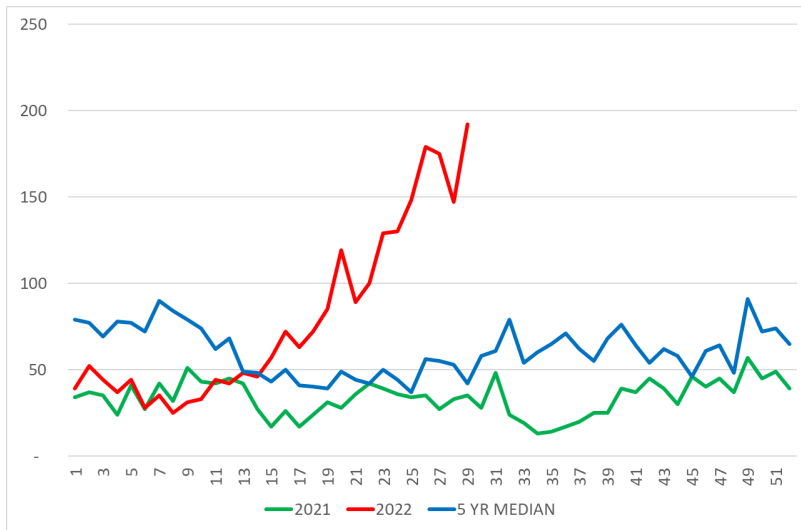

**Sabah**

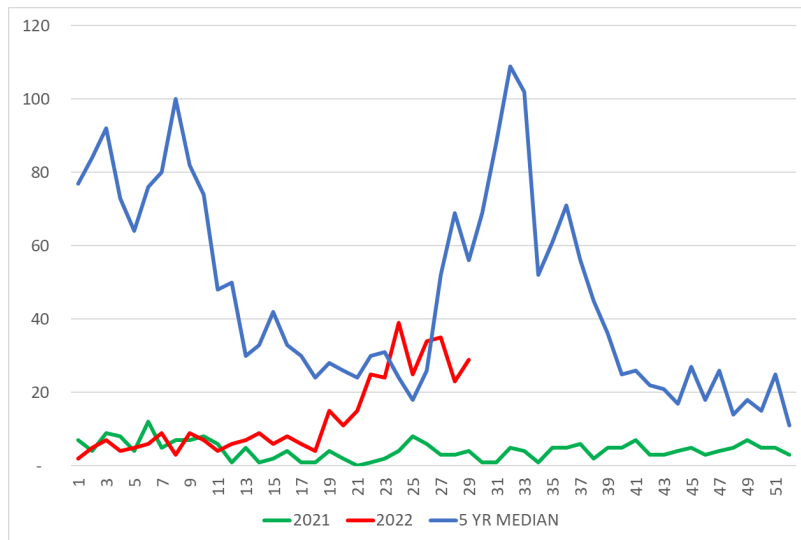

**Kelantan**

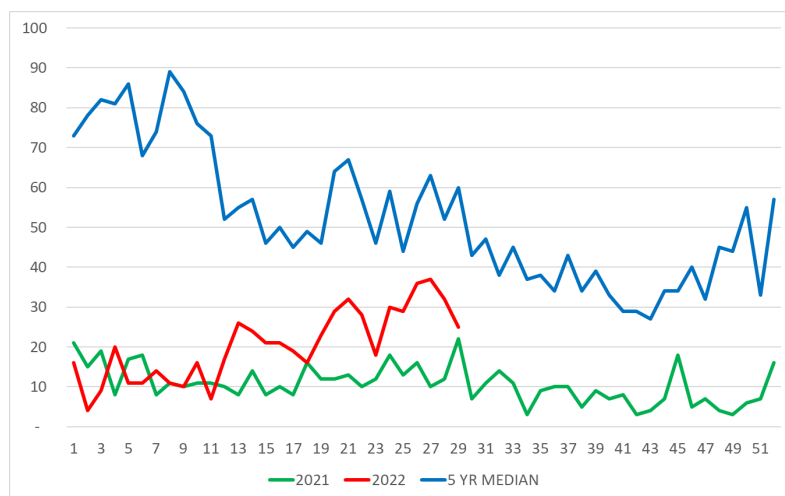

**Perak**

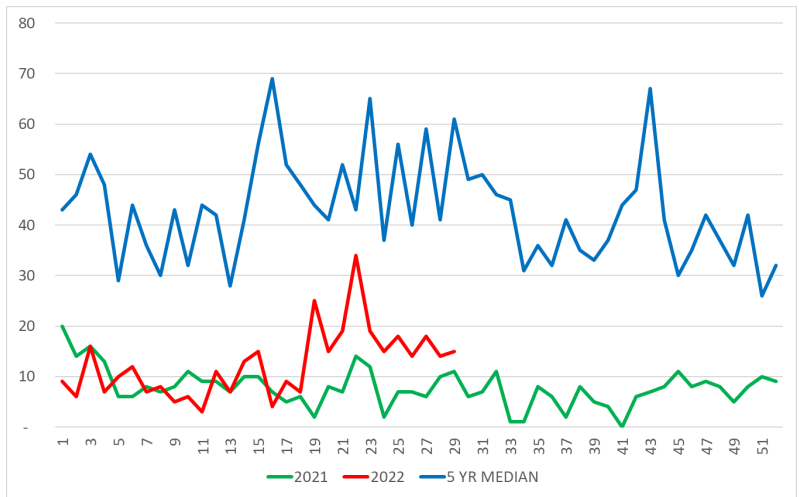

**Pulau Pinang**

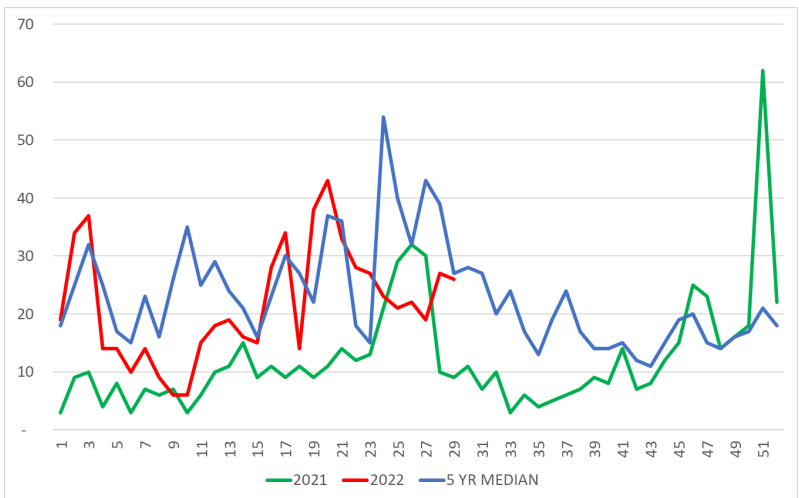

**Kedah**

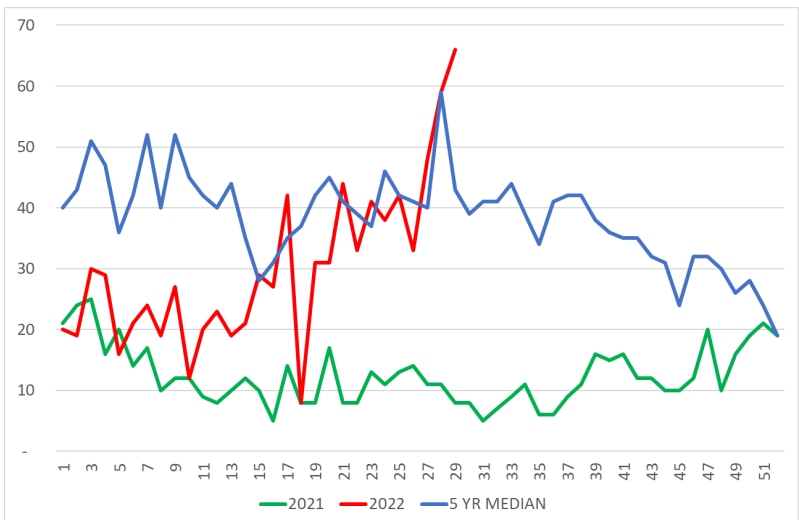

**Negeri Sembilan**



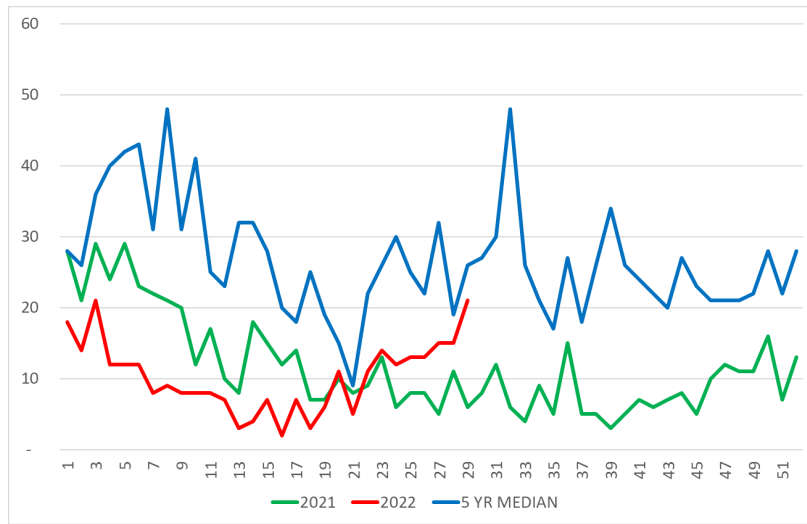

**Melaka**

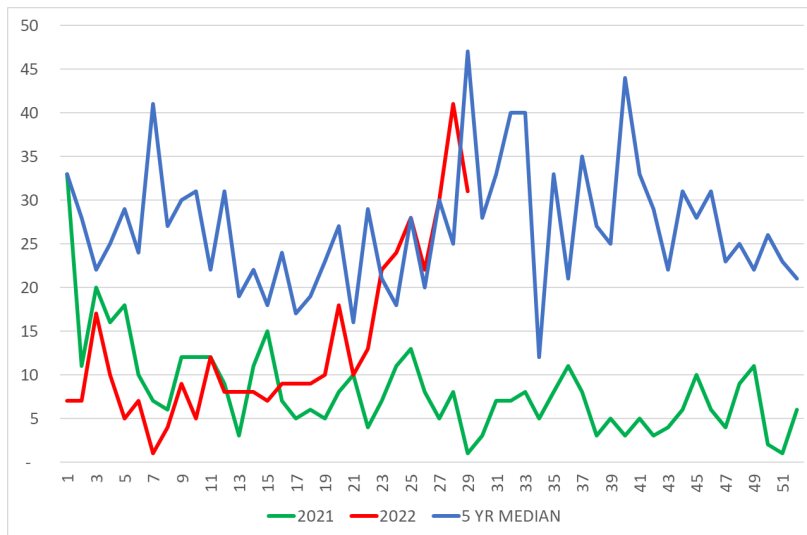

**Pahang**

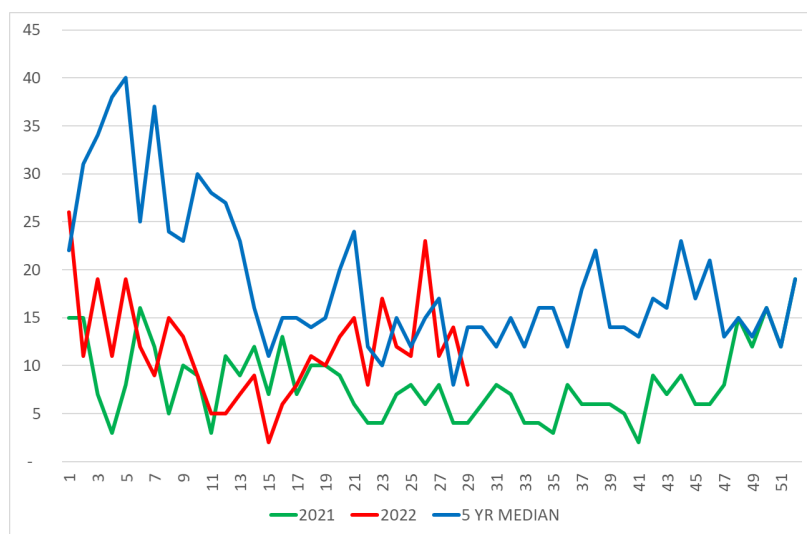

**Sarawak**

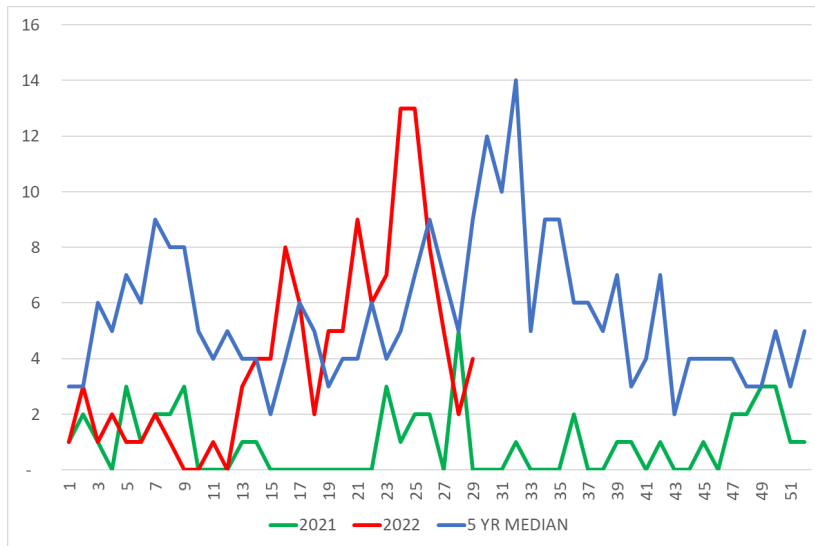

**Terengganu**

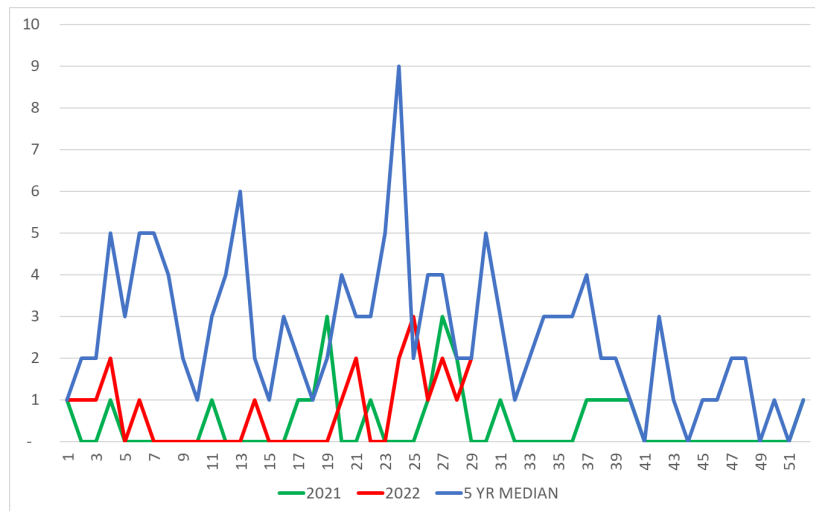

**Perlis**

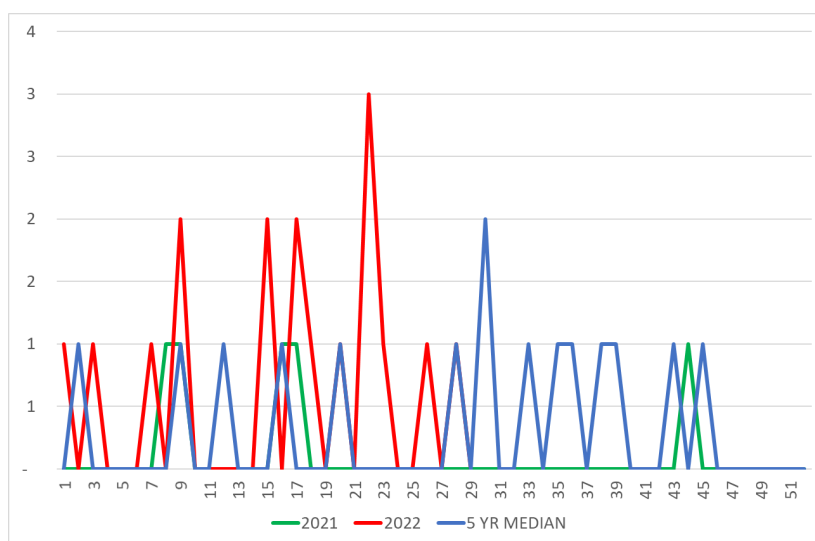

**Labuan**

**LOKALITI HOTSPOT PADA MINGGU 29/2022  
(17 Julai hingga 23 Julai 2022)**

NO	NEGERI	DAERAH	LOKALITI	BIL KES	TEMPOH WABAK (HARI)
1	SELANGOR	Petaling	E11. Sri PJS 6 Flat Desa Mentari 2 (Blok 4, 5, 6)	69	137
2	SELANGOR	Petaling	E11. Sri PJS 6 Flat Desa Mentari 1 (Blok 1, 2, 3)	24	98
3	SELANGOR	Petaling	E2. Seksyen 17 (Teres A: Jln 17/2 - 17/15)	26	97
4	SELANGOR	Petaling	E14. USJ 16 (Sri Tanjung)	30	90
5	SELANGOR	Petaling	E6. BL PJU 10 Apt Permai	12	85
6	SELANGOR	Hulu Langat	Jalan TKP 1-9 Taman Kantan Permai	20	78
7	SELANGOR	Hulu Langat	Kampung Baru Semenyih	15	75
8	SELANGOR	Petaling	E13. USJ 3/4	23	69
9	SELANGOR	Petaling	E15. Bdr Bkt Puchong BP 1 (Flat Bkt Puchong)	14	67
10	SELANGOR	Sepang	Kg. Baru Dengkil	19	67
11	SELANGOR	Petaling	E1. Seksyen 13 (Pangsapuri Brunfield Riverview)	29	66
12	SELANGOR	Petaling	E3. Seksyen 27 (Teres C - Jln 27/38 - 27/52A)	28	65
13	SELANGOR	Hulu Langat	Jalan Kajang Mewah 10-20 Taman Kajang Mewah	10	64
14	SELANGOR	Petaling	E14. Tmn Sri Puchong	14	63
15	SELANGOR	Petaling	E7. KD PJU 3 Palm Spring Kondo 2 (D, E, F)	14	62
16	SELANGOR	Kuala Langat	Pangsapuri Impian, BSP	20	62
17	SELANGOR	Petaling	E11. Sri PJU 1A PPRT 1 Blok (D, E, F)	18	61
18	WPKL	W/P Putrajaya	Presint 8 Parcel 4C	18	60
19	SELANGOR	Petaling	E4. Seksyen U1 (Kuarters Institusi Pendidikan Politeknik)	17	60
20	SELANGOR	Hulu Langat	Appt Taman Anggerik Villa 2	12	54
21	WPKL	Titivangsa	Seksen 10 W/Maju(Blok A1-A12)	13	51
22	SELANGOR	Hulu Langat	Kem Pga Semenyih	15	51

NO	NEGERI	DAERAH	LOKALITI	BIL KES	TEMPOH WABAK (HARI)
23	WPKL	W/P Putrajaya	Presint 18 - Parcel 18R12 -Blok ABCD	8	50
24	SELANGOR	Petaling	E2. Seksyen 20 (Flat A: Blok 1 - 4)	25	50
25	SELANGOR	Klang	Taman Mewah Jaya 01	17	49
26	SELANGOR	Petaling	E6. BL PJU 9 Sd 13 Apt Sri Meranti (1) [A, B, C, D, E, F, G]	16	48
27	SELANGOR	Hulu Langat	Jalan 1-8 Taman Desa Mewah	12	47
28	SELANGOR	Petaling	E15. Tmn Saujana Puchong SP 7	8	47
29	SELANGOR	Klang	Kampung Idaman 01	8	47
30	SABAH	Tuaran	Taman Telipok Ria	9	47
31	SELANGOR	Hulu Langat	Jalan 8/1-15 Seksyen 8 Bandar Baru Bangi	9	45
32	SELANGOR	Petaling	E1. Seksyen 16 (Kuarters SUK)	30	45
33	SELANGOR	Hulu Langat	Pangsapuri Taman Ampang Mewah	13	45
34	WPKL	W/P Putrajaya	Presint 15 - Parcel 15-12B (C1, C2, C3, B2)	14	44
35	SELANGOR	Klang	Seksyen 16 (Pangsapuri Rimba Jaya)	7	44
36	SELANGOR	Petaling	E13. SS 19/6	13	44
37	WPKL	Lembah Pantai	Ppr Raya Permai	8	42
38	SELANGOR	Hulu Langat	Jalan 3/38-3/56 Seksyen 3 Bandar Baru Bangi	14	42
39	SELANGOR	Petaling	E13. USJ 3/1	13	42
40	SELANGOR	Petaling	E6. BL PJU 9 Sd 10	7	41
41	SELANGOR	Petaling	E2. Seksyen 20 (Flat B: Blok 13 - 19)	6	41
42	SELANGOR	Petaling	E12. Tm PJS 1 Apt Petaling Perdana 2 (Blok I - P]	9	41
43	SELANGOR	Petaling	E11. Sri PJS 10 Ridzuan Kondo	8	40
44	SELANGOR	Klang	Taman Bukit Jati 01	7	38
45	SELANGOR	Kuala Langat	Taman Rambai Indah	13	38
46	WPKL	W/P Putrajaya	Presint 8 - Tamara Residence @ Ayer 8	15	37

NO	NEGERI	DAERAH	LOKALITI	BIL KES	TEMPOH WABAK (HARI)
47	SELANGOR	Hulu Langat	Pangsapuri Mewah Taman Cheras Utama	12	37
48	WPKL	Titivangsa	Seksyen 10 Wangsa Maju (Kinabalu)	5	35
49	WPKL	Kepong	Rivercity Condominium	8	34
50	SELANGOR	Petaling	E6. BL PJU 9 SD 13 Foresta Kondo	12	34
51	SELANGOR	Petaling	E12. Tm PJS 2C Flat Desa Mentari (Blok 9, 10)	5	34
52	SELANGOR	Hulu Langat	Appt Seri Cempaka Seksyen 16 Bandar Baru Bangi	11	34
53	SELANGOR	Petaling	E5. Seksyen U5 (Pangsapuri Jasmin: Blok 1 - 6)	11	34
54	SELANGOR	Hulu Langat	Blok A-J Appt Megah Cheras 1	6	33
55	SELANGOR	Petaling	E1. Seksyen 7 (Flat A: Blok 1 - 12, Blok 38 - 43)	5	33
56	SELANGOR	Klang	Pangsapuri Sri Proton	11	33
57	SELANGOR	Hulu Selangor	Apt Teratai Tbr BB	11	33
58	SELANGOR	Petaling	E11. Sri PJU 1A PPRT Lembah Subang 2 (Blok A-E)	13	32
59	SELANGOR	Petaling	E12. Tmn PJS 2D Flat Desa Mentari (Blok 11)	13	32
60	SELANGOR	Petaling	E11. Sri PJS 8 Mentari Court	11	32
61	SELANGOR	Hulu Langat	Goodview Heights Kajang	4	31
62	WPKL	Kepong	Kampung Puah (Bahagia)	4	31
63	SELANGOR	Hulu Langat	Jalan BM 11-27 Taman Bukit Mewah	9	31
64	SABAH	Sandakan	Kampung Tinusali (Laut)	13	31

**KES MINGGUAN CHIKUNGUNYA DI MALAYSIA MINGGU 29/2022  
(DARI 17 JULAI HINGGA 23 JULAI 2022)**

<b>Bil.</b>	<b>Negeri</b>	<b>Jumlah Kes Chikungunya ME 29/2022</b>	<b>Jumlah Kes Chikungunya ME 29/2021</b>	<b>Kumulatif Kes Chikungunya Tahun 2022 Sehingga ME 29/2022</b>	<b>Kumulatif Kes Chikungunya Tahun 2021 Sehingga ME 29/2021</b>	<b>Kumulatif Kes Chikungunya Bagi Tahun 2021</b>
1	Perlis	0	1	0	1	3
2	Kedah	0	0	13	122	140
3	P. Pinang	0	0	9	43	77
4	Perak	1	0	10	176	180
5	Selangor	5	1	163	124	339
6	WP KL & Putrajaya	1	3	235	249	490
7	N. Sembilan	0	0	73	4	22
8	Melaka	1	0	6	25	29
9	Johor	2	0	4	77	97
10	Pahang	0	0	2	0	0
11	Terengganu	0	0	0	0	0
12	Kelantan	0	0	27	20	55
13	Sarawak	0	0	1	0	0
14	Sabah	0	0	0	0	0
15	WP Labuan	0	0	0	0	0
	<b>MALAYSIA</b>	<b>10</b>	<b>5</b>	<b>543</b>	<b>841</b>	<b>1,432</b>